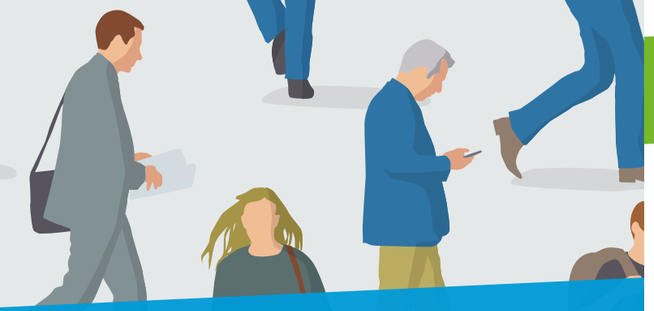

Kontakt

Bürgerhilfe Maintal e.V.
Neckarstraße 13 | 63477 Maintal
T 06181 43 86 29
F 06181 43 86 45
E info@buergerhilfe-maintal.de

Bürozeiten

MO + DO	15:00 bis 17:00 Uhr
DI – FR	10:00 bis 12:00 Uhr

Besuchen Sie uns auf
www.buergerhilfe-maintal.de

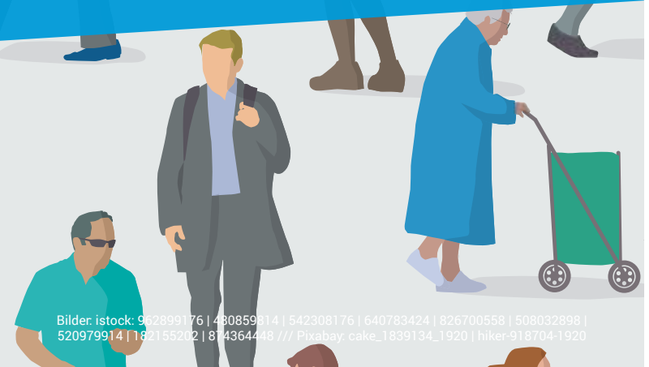

Bilder: istock: 952899176 | 480859014 | 542308176 | 640783424 | 826700558 | 508032898 | 520979914 | 1821552[illegible] | 874364448 /// Pixabay: cake_1839134_1920 | hiker-918704-1920

Unsere Treffpunkte

Die Bürgerhilfe Maintal ist ein beliebter Treffpunkt mitten in Maintal. Unsere Veranstaltungen sind ein spannender Mix und bieten vielseitige Möglichkeiten, Menschen zu begegnen und Freizeit zu gestalten. Hier ein kleiner Überblick. Genaue Termine finden Sie auf unserer Webseite.

Bewegung
Spaziergänge
Wandertouren
Boule

Geselligkeit
Spiele-Treff
Kaffeeklatsch Senioren

Lernangebote
Digital-Treff Senioren
Kochen
PC-Sprechstunde

Vorträge + Sonstiges
Informationsveranstaltungen,
Lesungen + mehr

Gute Gründe

Es gibt viele gute Gründe, sich bei der Bürgerhilfe zu engagieren oder sie durch eine Mitgliedschaft oder Spende zu unterstützen.

- Sie unterstützen Menschen in Ihrer direkten Nachbarschaft.
- Sie entscheiden, wie, für wen und wie flexibel Sie sich engagieren.
- Helfen macht Freude und Ihr Leben reicher.
- Gemeinschaft verbessert unser aller Lebensqualität.

Mitglied werden

Mit einem Mitgliedsbeitrag von 6 € pro Jahr (Einzelpersonen) bzw. 10 € (Familien) helfen Sie mit, dass wir unsere Arbeit auch in Zukunft leisten können. Sie können Hilfsdienste in Anspruch nehmen oder aktiv anderen helfen. Unser Anmeldungsformular finden Sie auf unserer Webpage. Oder rufen Sie uns doch einfach an.

Spenden

Engagement kommt von Herzen, aber es braucht auch eine finanzielle Grundlage. Als gemeinnütziger, unabhängiger Verein sind wir auf Spenden angewiesen und freuen uns über jede Unterstützung.

Unsere Bankverbindung:
Frankfurter Volksbank eG
IBAN: DE86 5019 0000 6000 7404 28

BÜRGERHILFE
Maintal e.V.

Was wir tun und was uns antreibt

Die Bürgerhilfe Maintal ist mit rund 2.500 Mitgliedern eine der größten privaten sozialen Einrichtungen in Maintal. Wir helfen mit über 300 ehrenamtlichen Aktiven dort, wo Menschen Unterstützung brauchen und der Staat nicht ausreichend tätig ist.

Beispielsweise vermitteln wir praktische Hilfe bei individuellen Alltagsproblemen ebenso wie in Notlagen. Manchmal geht es nur darum, im Krankheitsfall kurz einzukaufen oder im Urlaub die Katze zu versorgen. Manchmal braucht eine alleinerziehende Mutter jemanden, der die Kinder betreut, weil sie zum Zahnarzt muss. Ein anderes Mal gilt es, einem älteren, alleinstehenden Menschen regelmäßig etwas Zeit und Lebensfreude zu schenken.

Darüber hinaus greifen wir soziale Herausforderungen auf und entwickeln Angebote speziell für ältere Menschen, Kinder und Familien wie auch Alleinstehende. Entstanden sind zahlreiche Aktivitäten für Jung und Alt, die Kontakte untereinander fördern und Menschen ermöglichen, sich miteinander zu verbinden.

Unser Motiv ist eine Stadt, in der sich die Menschen zu Hause fühlen. Eine Stadt, in der Menschen füreinander da sind, Isolation und Barrieren überwinden, in der Solidarität zwischen den Generationen und sozialer Gemeinsinn zählen. Darin sehen wir eine große Chance.

So helfen wir

Wenn Sie Hilfe brauchen, vermittelt Ihnen unser Team Mitglieder, die Sie möglichst rasch unterstützen. Unsere Hilfsdienste umfassen:

- Besuchsdienste (Gespräche, Spaziergänge u.ä.)
- Begleitdienste (Arzt, Bank, Supermarkt etc.)
- Alltagshilfen (kurzzeitige Unterstützung im Haushalt und Garten)
- Kinderbetreuung
- Haus- oder Wohnungsbetreuung (während Reha, Urlaub o.ä.)
- kleinere technische und handwerkliche Hilfen
- Schulung in Sachen PC | Internet | Smartphone
- Schriftliches: Hilfe bei Formularen, Schriftverkehr
- kurzzeitige Entlastung pflegender Angehöriger

So funktioniert's:
Mitglieder, die Hilfe in Anspruch nehmen, zahlen an den Verein € 2,50 für die erste Stunde pro Einsatz und für jede weitere angefangene Stunde € 1,50.

Unsere Einrichtungen

TAFEL MAINTAL

TextilShop

Wunschgroßeltern Projekt

Leihladen
Teilen statt kaufen

Machen Sie doch mit

Die Bürgerhilfe steht allen offen, die durch ihr Engagement Mitmenschen und sich selber neuen Lebenssinn und Freude schenken möchten. Sie werden sehen: Für andere da sein, bereichert Ihr Leben und öffnet neue Perspektiven.

Aktive Mitglieder erhalten Zeitguthaben für geleistete Dienste gutgeschrieben. Diese werden verrechnet, wenn er oder sie einmal selbst Hilfeleistungen in Anspruch nimmt.

„Ich bin neu in Maintal. Neben meinem Studium bin ich in der Bürgerhilfe aktiv. Das ist eine sinnvolle Aufgabe, die mir viel gibt. Und ganz nebenbei habe ich tolle neue Leute kennengelernt."
Mara M.

„Ich möchte Positives in meinem Umfeld bewirken. Deshalb hole ich für die Tafel Maintal Lebensmittel bei Spendern ab. Was zu tun, gibt mir ein gutes Gefühl."
Lothar F.

„Dreimal in der Woche bringe ich zwei Kinder in den Kindergarten, weil ihre alleinerziehende Mutter arbeitet. Die Freude der Kinder am Entdecken der Welt ist ansteckend."
Hanne T.

„Seit zwei Jahren besuche ich eine ältere Dame im Heim. Sie freut sich immer riesig, wenn sie mich sieht. Ein wenig Zeit zu teilen, kann Wunder bewirken."
Waltraut S.

„Ich bin von Anfang an dabei. In den fast 20 Jahren habe ich viele nahe und schöne Momente mit Menschen teilen dürfen. Diese Momente waren große Geschenke."
Hannelore M.

„Senioren haben oftmals Probleme, sich in der digitalen Welt zurechtzufinden. Ich helfe ihnen dabei. Es macht Spaß zu sehen, wie begeistert viele bei der Sache sind."
Franco P.