



5. April 2023

Im Jossatal zwischen Mernes und Burgjoß

Wir beginnen unsere Wanderung in Mernes, dem südlichsten Stadtteil von Bad Soden-Salmünster, im Jossatal im Naturpark Hessischer Spessart. In der Nähe des Quellschwimmbades, bei den Sportplätzen stellen wir die Fahrzeuge ab. Wir folgen der Jossa in südlicher Richtung bis zur L3178 und biegen dann in den Orber Weg ein. Ab hier müssen wir „klettern“. Bevor wir nochmals die L3178 erreichen, passieren wir die „Spessarträuberhütte“. Wir orientieren uns weiter aufwärts Richtung Reichersberg. Nach Querung der Landstraße „klettern“ wir weiter bis hinauf auf etwa 435 Meter. Zurück ins Jossatal werden wir mit einer schönen Wegstrecke durch den herrlichen Laubwald der Spessarthöhen belohnt.

Unsere Mittagessen nehmen wir im „Landgasthof Spessart“ in Burgjoß ein. Auf unseren Besuch freuen sich Gabriele und Erich Büttner.

In unmittelbarer Nähe des Restaurants befindet sich die Wasserburg, das historische Wahrzeichen von Burgjoß. Durch den schön angelegten Burgwiesenpark verlassen wir Burgjoß in nördlicher Richtung. Auf einem Pfad entlang der Jossa geht es weiter. Nach Überquerung der L3197, die Burgjoß und Mernes verbindet, steigen wir auf der östlichen Seite des Tales wieder hinauf in die Spessarthöhen. Stets mit Blick ins Jossatal, entlang der Hessisch-Bayrischen Grenze, geht es zurück nach Mernes. Wir durchwandern den kleinen Ort. In der Ortsmitte lohnt sich noch ein Besuch der Kirche St. Peter. Sehenswert ist der Hochaltar aus der Schule Tilmann Riemenschneiders.

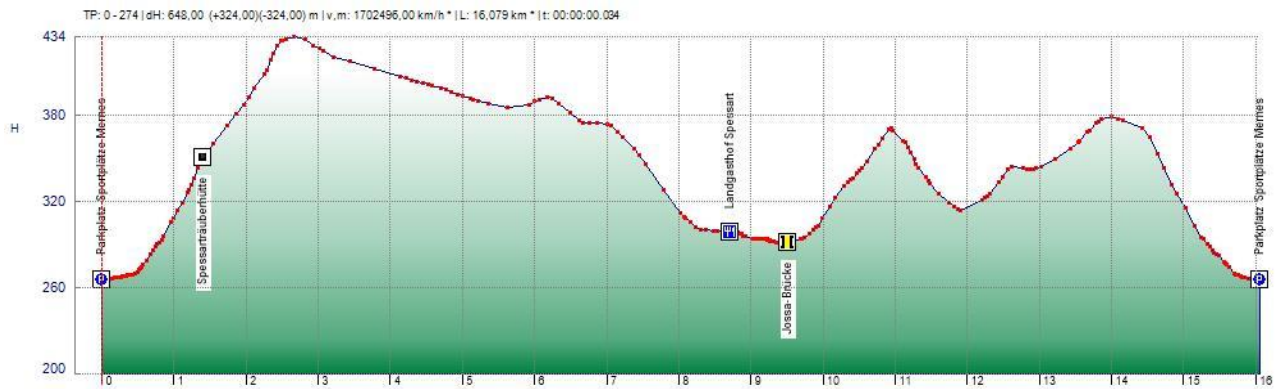
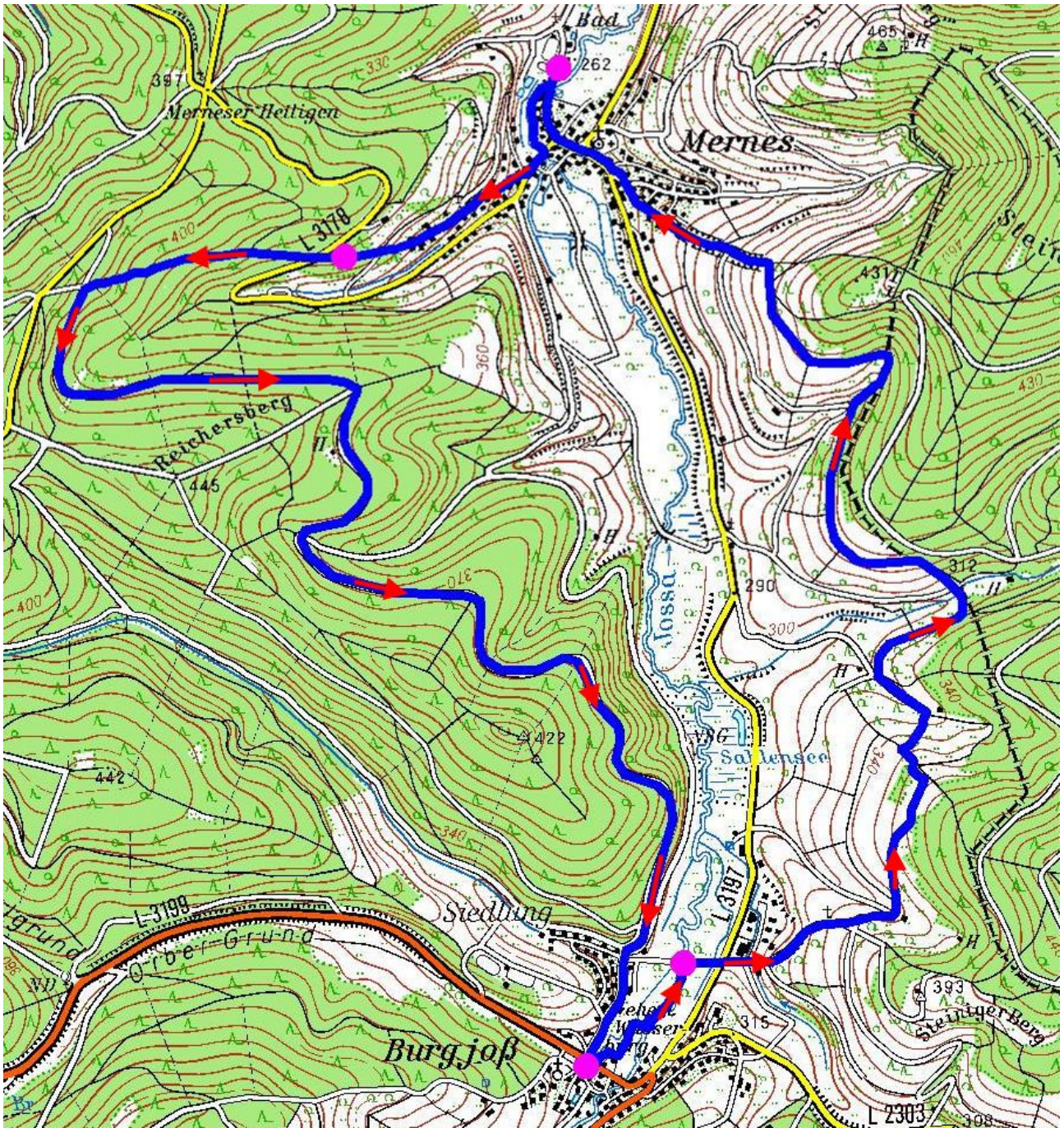

Datum	05.04.2023
Uhrzeit	Beginn 08:45 Uhr !! Rückkehr in Maintal ca. 17:30 Uhr
Treffpunkt	Maintalbad in Dörnigheim Wir bilden Fahrgemeinschaften! Wer eine Mitfahrgelegenheit anbieten kann, komme bitte zum Treffpunkt Maintalbad. Beginn der Wanderung ab Parkplatz an den Sportplätzen, Jossastr., 63628 Mernes (Ortsteil von Bad Soden-Salmünster) um 09:30 Uhr
Strecke	16,1 km (8,7 km + 7,4 km) bei 332 Höhenmetern im Anstieg Streckenverlauf: Mernes – Burgjoß – Hessisch-Bayrische Grenze - Mernes
Schwere der Strecke	„mittel“ bzw. „1 1/2 Rucksäcke“
Teilnehmer	Mitglieder der Bürgerhilfe wie auch Nichtmitglieder und Gäste
Kosten	Keine
Leitung	Rainer Moselewski E-Mail: rmosel[at]online.de Peter Haub E-Mail: diehaubis[at]web.de
Anmeldung	bis spätestens 29.03.2023 per E-Mail ausschließlich bei Peter Haub