



Jagdhaus Haselruhe: Foto von Manni Nitschke 10.219

8. Mai 2024

„Besuch bei Fuchs und Hase im Orber Reisig“ - vom Jossgrund um Jagdhaus Haselruhe bei Bad Orb -

Willkommen zum Orber Reisig! Ein Naturjuwel im nördlichen Spessart zwischen Bad Orb und dem Jossgrund. Dieses Gebiet, einst von majestätischen Eichen bewohnt, lädt zu einer herrlichen Wanderung ein.

Die Sportplätze von Burgjoß bieten den idealen Ausgangspunkt für unser Abenteuer. Von hier aus führt der Weg entlang des Waldrands hinunter ins malerische Jossatal. Ein letzter Blick auf die ehemalige Wasserburg von Burgjoß, und sogleich beginnt die Wanderung mit einem steilen, kurzen Aufstieg im Wald Richtung Reichersberg. Moderat geht es weiter zur L3179, der Spessart-Höhenstraße.

Entlang des Spessartbogens führt uns der Pfad zum geheimnisvollen Sölchesweiher, umgeben von knorrigen Eichen, deren Spiegelbilder sich im Wasser verlieren. Ein sehr steiler Forstweg bringt uns hinab ans Ende des Haseltales. Hier entspringt die Hasel, ein Nebenfluss der Orb. In unmittelbarer Nähe liegt versteckt das urige, 1907 erbaute, Jagdhaus Haselruhe - perfekt für eine Mittagstast.

Nach der Mittagspause verlassen wir den Talgrund. Auf den nächsten 3 Kilometern gilt es die Kräfte einzuteilen. Von ca. 300 Metern ü.NN. müssen wir hinauf auf 460 Meter. Erneut überqueren wir die L3179. Auf einem relativ ebenen Abschnitt von 3 Kilometern geht es zurück nach Burgjoß, wo unser Ausflug endet.

Genießt die Schönheit des Orber Reisigs und lasst euch von der Natur verzaubern!

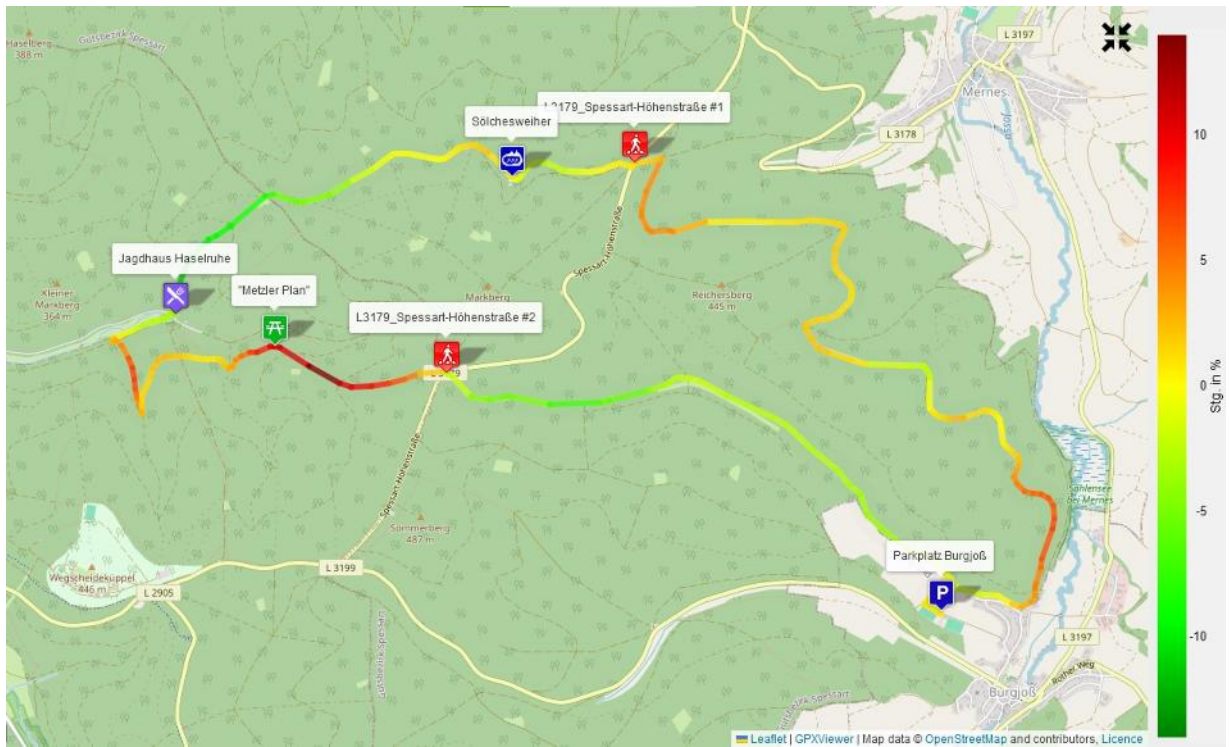
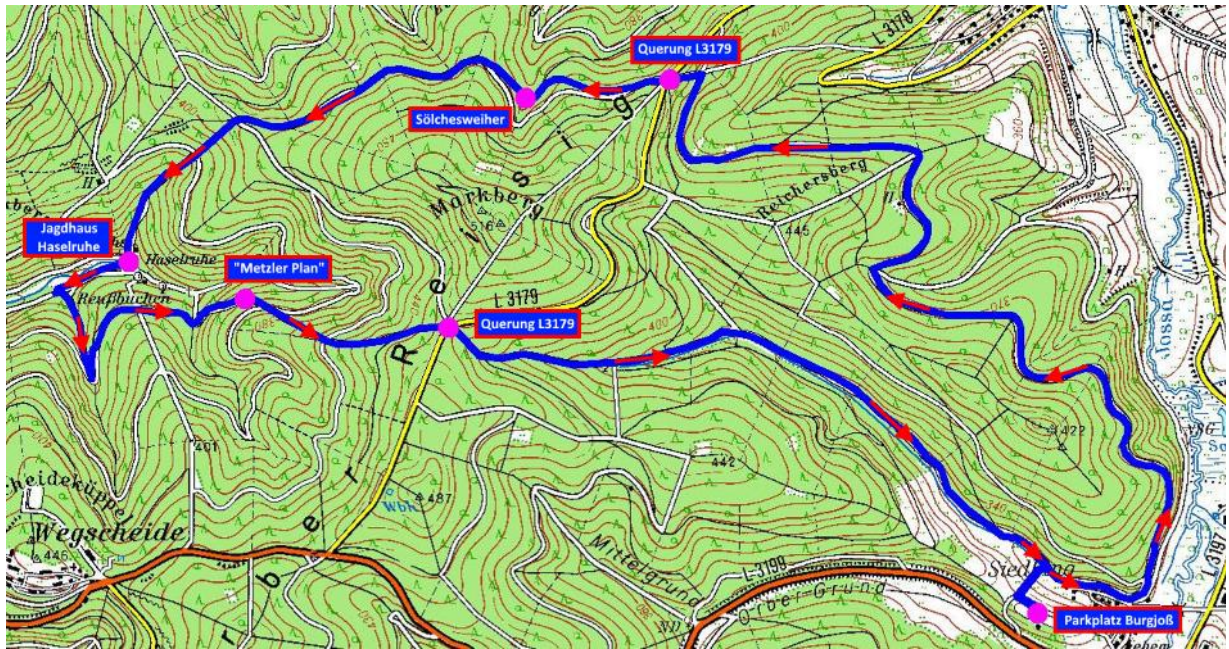

| | |
|----------------------------|---|
| Datum | 08.05.2024 |
| Uhrzeit | Beginn 08:30 Uhr Rückkehr in Maintal ca. 17:30 Uhr |
| Treffpunkt | Maintalbad in Dörnigheim Wir bilden Fahrgemeinschaften! Wer eine Mitfahrgelegenheit anbieten kann, komme bitte zum Treffpunkt Maintalbad. Beginn der Wanderung ab Parkplatz am Sportplatz, 63637 Jossgrund-Burgjoß um 09:30 Uhr Hinweis: Anfahrt über „Am Schafberg 9a“ |
| Strecke | 17,8 km (10,3 km + 7,5 km) bei ca. 380 Höhenmetern im Anstieg Streckenverlauf: Burgjoß – L3179 „Spessart-Höhenstraße“ – Sölchesweiher – Jagdhaus Haselruhe - Burgjoß |
| Schwere der Strecke | „mittelschwer“ bzw. „2 Rucksäcke“ |
| Teilnehmer | Mitglieder der Bürgerhilfe wie auch Nichtmitglieder und Gäste |
| Kosten | Keine |
| Leitung | Rainer Moselewski E-Mail: rmosel[at]online.de Peter Haub E-Mail: diehaubis[at]web.de |
| Anmeldung | bis spätestens 01.05.2024 per E-Mail bei Peter Haub oder Rainer Moselewski |